

# ¿Qué es el cáncer de mama?

Es el cáncer más frecuente en mujeres.



En el mundo se diagnostican **aprox. 2.200.000 casos nuevos por año.** (1)



En nuestro país, **aprox. 22.000.** (2)



Incluye un grupo de enfermedades malignas que se originan en las glándulas mamarias y que representan el 27% de los nuevos casos de cánceres en el sexo femenino en Latam. (3)



En la mujer, es la primera causa de muerte por cáncer. (4)

Puede afectar también a hombres, pero en mínima proporción (1% de todos los casos). (5) Aunque son muy importantes los antecedentes consanguíneos de primer grado, alrededor del 80% de las pacientes diagnosticadas no refiere antecedentes familiares conocidos. (6)

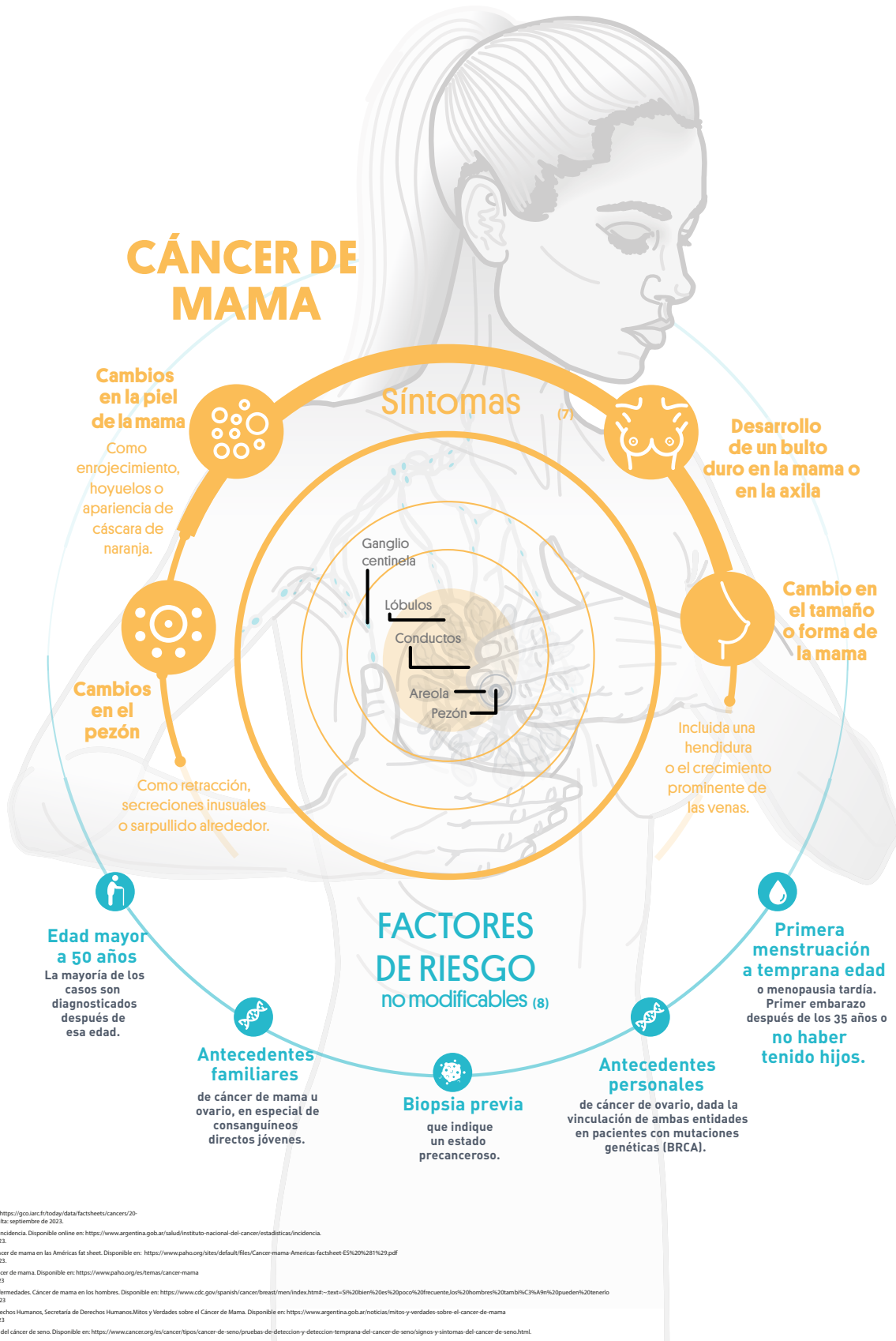

(1) Globocan. Fact Sheet. Disponible online en: <https://gco.iarc.fr/today/data/factsheets/cancers/20-breast-fact-sheet.pdf>. Fecha de última consulta: septiembre de 2023.

(2) Instituto Nacional del Cáncer. Estadísticas - Incidencia. Disponible online en: <https://www.argentina.gob.ar/salud/instituto-nacional-del-cancer/estadisticas/incidencia>. Fecha de última consulta: septiembre de 2023.

(3) Organización Panamericana de la Salud. Cáncer de mama en las Américas fact sheet. Disponible en: <https://www.paho.org/sites/default/files/cancer-mama-americas-factsheet-ES%20%281%29.pdf>. Fecha de última consulta: septiembre de 2023.

(4) Organización Panamericana de la Salud. Cáncer de mama. Disponible en: <https://www.paho.org/es/temas/cancer-mama>. Fecha de última consulta: septiembre de 2023.

(5) Centro para el Control y la Prevención de Enfermedades. Cáncer de mama en los hombres. Disponible en: <https://www.cdc.gov/spanish/cancer/breast/men/index.html--text=5%20bien%20es%20frecuente%20hombres%20tambien%20pueden%20tenerlo>. Fecha de última consulta: septiembre de 2023.

(6) Argentina.gob.ar. Ministerio de Justicia y Derechos Humanos, Secretaría de Derechos Humanos. Mitos y Verdades sobre el Cáncer de Mama. Disponible en: <https://www.argentina.gob.ar/noticias/mitos-y-verdades-sobre-el-cancer-de-mama>. Fecha de última consulta: septiembre de 2023.

(7) American Cancer Society. Signos y síntomas del cáncer de seno. Disponible en: <https://www.cancer.org/es/cancer/tipos/cancer-de-seno/pruebas-de-deteccion-y-deteccion-temprana-del-cancer-de-seno/signos-y-sintomas-del-cancer-de-seno.html>. Fecha de última consulta: septiembre de 2023.

(8) Manual Programático de Navegación para pacientes en Cáncer de Mama / María Verónica Pesce; Nadia Robles; Alejandro Di Sibio. - 2a ed. Ciudad Autónoma de Buenos Aires: Instituto Nacional del Cáncer, 2023.